

BYGNING 1

A

3 VÆRELSE

BOLIGNR.	ADRESSE	BRUTTO AREAL M ²	ALTAN M ²	TERRASSE M ²
1-1	Stigsborg Bakke 4	94		12+15
1-6	Stigsborg Bakke 12	90		7
1-7	Stigsborg Bakke 10, 1. sal, lejl. 1	90	8,4	
1-8	Stigsborg Bakke 10, 1. sal, lejl. 2	94	8,4	
1-13	Stigsborg Bakke 10, 2. sal, lejl. 1	90	8,4	
1-14	Stigsborg Bakke 10, 2. sal, lejl. 2	94	8,4	
1-19	Stigsborg Bakke 10, 3. sal, lejl. 1	90	8,4	
1-20	Stigsborg Bakke 10, 3. sal, lejl. 2	94	8,4	
1-25	Stigsborg Bakke 10, 4. sal, lejl. 1	90	8,4	
1-26	Stigsborg Bakke 10, 4. sal, lejl. 2	94	8,4	
1-85	Stigsborg Bakke 44	91		12
1-86	Stigsborg Bakke 42, 1. sal, lejl. 1	91	8,4	
1-92	Stigsborg Bakke 42, 2. sal, lejl. 1	91	8,4	
1-98	Stigsborg Bakke 42, 3. sal, lejl. 1	91	8,4	
1-104	Stigsborg Bakke 42, 4. sal, lejl. 1	91	8,4	
1-113	Stigsborg Bakke 46	91		12
1-117	Stigsborg Bakke 52	96		12+12
1-121	Stigsborg Bakke 48, 1. sal, lejl. 4	96	8,4	
1-122	Stigsborg Bakke 48, 1. sal, lejl. 5	91	8,4	
1-126	Stigsborg Bakke 48, 2. sal, lejl. 4	96	8,4	
1-127	Stigsborg Bakke 48, 2. sal, lejl. 5	91	8,4	
1-131	Stigsborg Bakke 48, 3. sal, lejl. 4	96	8,4	
1-132	Stigsborg Bakke 48, 3. sal, lejl. 5	91	8,4	
1-136	Stigsborg Bakke 48, 4. sal, lejl. 4	96	8,4	
1-137	Stigsborg Bakke 48, 4. sal, lejl. 5	91	8,4	

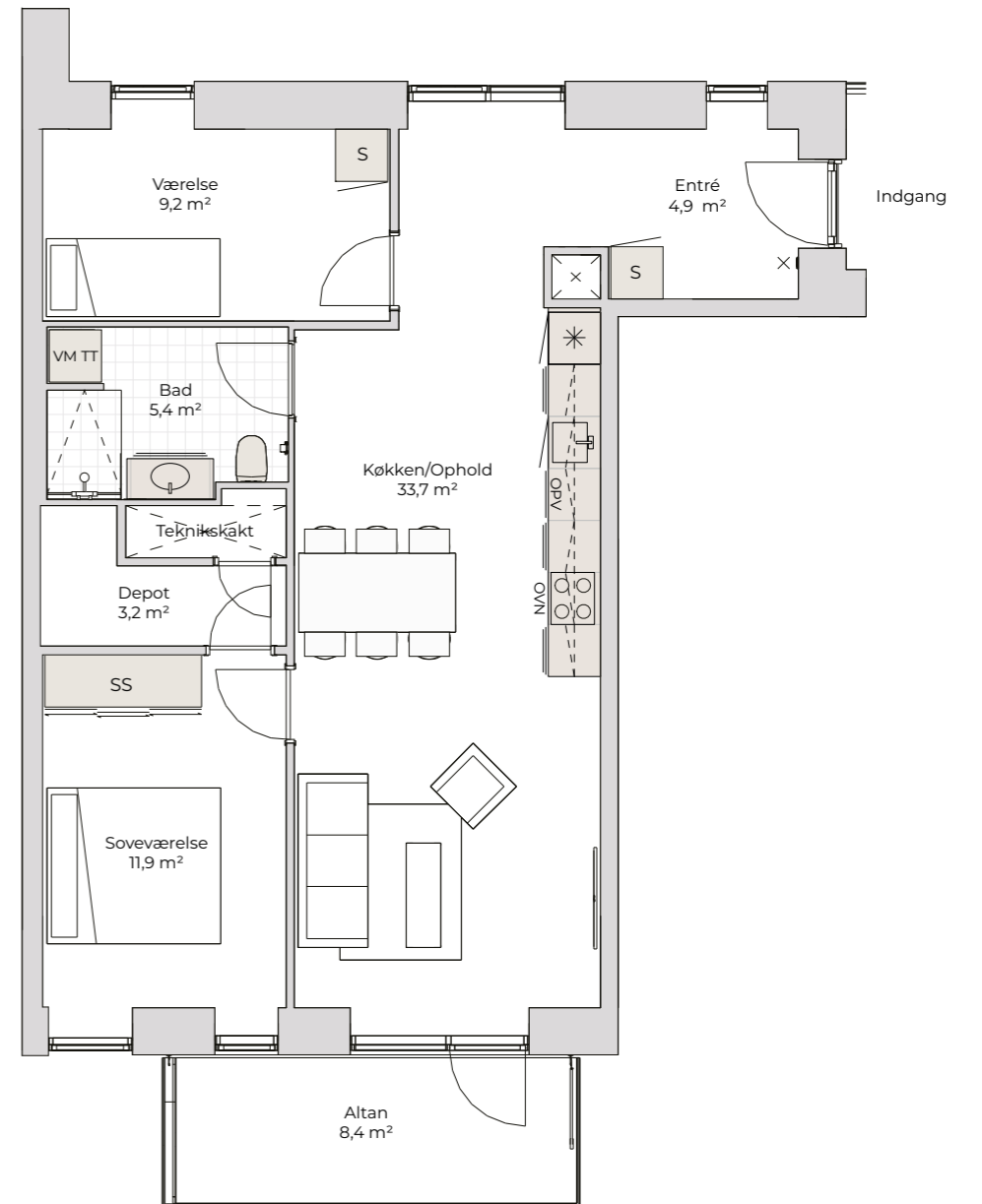

☒ Dørtelefon

* Køle-fryseskab

○○ Induktionsplade

○○ Induktionsplade
OVN

OPV Opvaskemaskine

S-OVN Højskab med
indbygningsovn

VM TT Vaskemaskine og
tørretumbler

S Højskab

SS Skydedørsskab

NOTE:

- Gældende for lejligheder i stueetagen:
- I stueetagen har lejligheden privat terrasse
 - Lejlighed nr. 1-1 og 1-117 har 2 terrasser
 - Se terrasseoversigt for størrelse og placering
 - Lejlighed nr. 1-1 har trappe ned til den ene terrasse

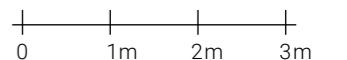

BYGNING 1

A1

3 VÆRELSE

BOLIGNR.	ADRESSE	BRUTTO AREAL M ²	ALTAN M ²	TERRASSE M ²
1-31	Stigsborg Bakke 14	91		12
1-36	Stigsborg Bakke 22	95		5+12
1-41	Stigsborg Bakke 16, 1. sal, lejl. 5	95	8,4	
1-42	Stigsborg Bakke 16, 1. sal, lejl. 6	91	8,4	
1-47	Stigsborg Bakke 16, 2. sal, lejl. 5	91	8,4	
1-48	Stigsborg Bakke 16, 2. sal, lejl. 6	91	8,4	
1-53	Stigsborg Bakke 16, 3. sal, lejl. 5	95	8,4	
1-54	Stigsborg Bakke 16, 3. sal, lejl. 6	91	8,4	
1-59	Stigsborg Bakke 16, 4. sal, lejl. 5	95	8,4	
1-60	Stigsborg Bakke 16, 4. sal, lejl. 6	91	8,4	
1-80	Stigsborg Bakke 36	95		8+10
1-87	Stigsborg Bakke 42, 1. sal, lejl. 2	95	8,4	
1-93	Stigsborg Bakke 42, 2. sal, lejl. 2	95	8,4	
1-99	Stigsborg Bakke 42, 3. sal, lejl. 2	95	8,4	
1-105	Stigsborg Bakke 42, 4. sal, lejl. 2	95	8,4	

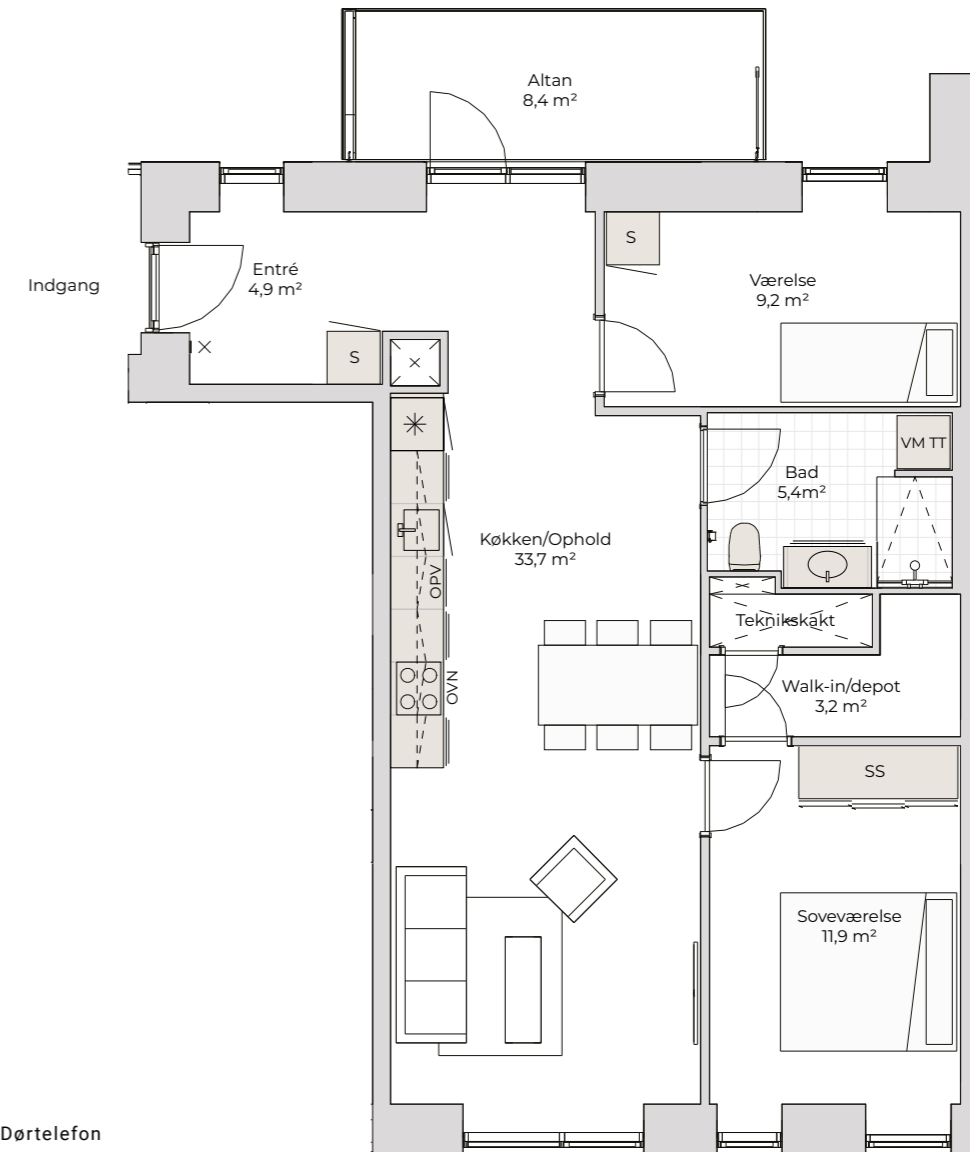

- Dørtelefon
- Køle-fryseskab
- Induktionsplade
- Induktionsplade og indbygningsovn
- Opvaskemaskine
- Højskab med indbygningsovn
- Vaskemaskine og tørretumbler
- Højskab
- Skydedørsskab

NOTE:

- Lejligheden har depot i kælder på ca. 3 m²
- Gældende for lejligheder i stueetagen:
- I stueetagen har lejligheden privat terrasse
- Lejlighed nr. 1-36 og 1-80 har 2 terrasser
- Se terrasseoversigt for størrelse og placering
- Lejlighed nr. 1-36 har trappe ned til den ene terrasse

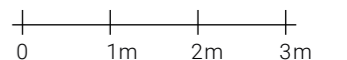

BYGNING 1

B

2 VÆRELSE

BOLIGNR.	ADRESSE	BRUTTO AREAL M ²	ALTAN M ²	TERRASSE M ²
1-3	Stigsborg Bakke 8	51		10
1-10	Stigsborg Bakke 10, 1. sal, lejl. 4	51	7,3	
1-16	Stigsborg Bakke 10, 2. sal, lejl. 4	51	7,3	
1-22	Stigsborg Bakke 10, 3. sal, lejl. 4	51	7,3	
1-28	Stigsborg Bakke 10, 4. sal, lejl. 4	51	7,3	

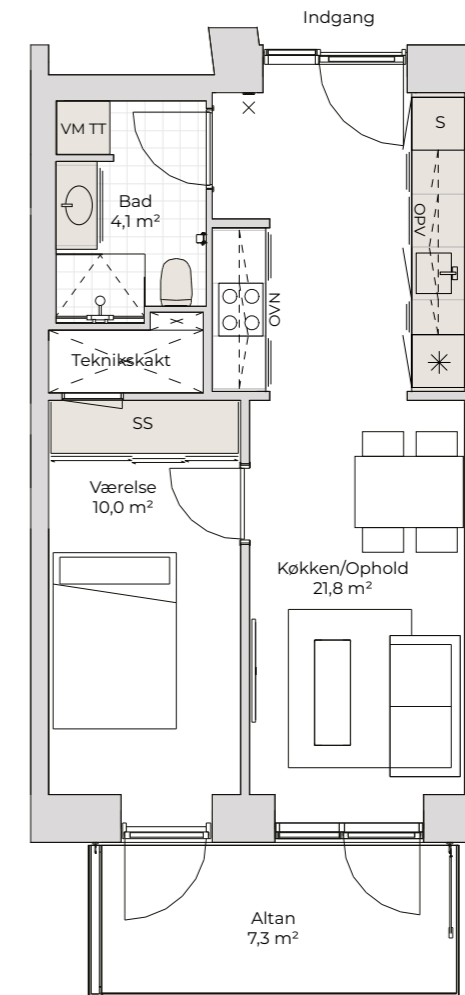

- Dørtelefon
- Køle-fryseskab
- Induktionsplade
- Induktionsplade og indbygningsovn
- Opvaskemaskine
- Højskab med indbygningsovn
- Vaskemaskine og tørretumbler
- Højskab
- Skydedørsskab

NOTE:

- Lejligheden har depot i kælder på ca. 3 m²
- Gældende for lejligheder i stueetagen:
- I stueetagen har lejligheden privat terrasse med trappe
- Se terrasseoversigt for størrelse og placering

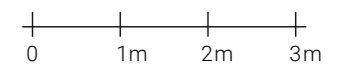

BYGNING 1

C

2 VÆRELSE

BOLIGNR.	ADRESSE	BRUTTO AREAL M ²	ALTAN M ²	TERRASSE M ²
1-2	Stigsborg Bakke 6	62		12
1-9	Stigsborg Bakke 10, 1. sal, lejl. 3	62	7,3	
1-15	Stigsborg Bakke 10, 2. sal, lejl. 3	62	7,3	
1-21	Stigsborg Bakke 10, 3. sal, lejl. 3	62	7,3	
1-27	Stigsborg Bakke 10, 4. sal, lejl. 3	62	7,3	
1-34	Stigsborg Bakke 18	63		5
1-35	Stigsborg Bakke 20	63		5
1-39	Stigsborg Bakke 16, 1. sal, lejl. 3	63	7,3	
1-40	Stigsborg Bakke 16, 1. sal, lejl. 4	63	7,3	
1-45	Stigsborg Bakke 16, 2. sal, lejl. 3	63	7,3	
1-46	Stigsborg Bakke 16, 2. sal, lejl. 4	63	7,3	
1-51	Stigsborg Bakke 16, 3. sal, lejl. 3	63	7,3	
1-52	Stigsborg Bakke 16, 3. sal, lejl. 4	63	7,3	
1-57	Stigsborg Bakke 16, 4. sal, lejl. 3	63	7,3	
1-58	Stigsborg Bakke 16, 4. sal, lejl. 4	63	7,3	
1-81	Stigsborg Bakke 38	63		8
1-82	Stigsborg Bakke 40	63		8
1-88	Stigsborg Bakke 42, 1. sal, lejl. 3	63	7,3	
1-89	Stigsborg Bakke 42, 1. sal, lejl. 4	63	7,3	
1-94	Stigsborg Bakke 42, 2. sal, lejl. 3	63	7,3	
1-95	Stigsborg Bakke 42, 2. sal, lejl. 4	63	7,3	
1-100	Stigsborg Bakke 42, 3. sal, lejl. 3	63	7,3	
1-101	Stigsborg Bakke 42, 3. sal, lejl. 4	63	7,3	
1-106	Stigsborg Bakke 42, 4. sal, lejl. 3	63	7,3	
1-107	Stigsborg Bakke 42, 4. sal, lejl. 4	63	7,3	
1-116	Stigsborg Bakke 50	63		15
1-120	Stigsborg Bakke 48, 1. sal, lejl. 3	63	7,3	
1-125	Stigsborg Bakke 48, 2. sal, lejl. 3	63	7,3	
1-130	Stigsborg Bakke 48, 3. sal, lejl. 3	63	7,3	
1-135	Stigsborg Bakke 48, 4. sal, lejl. 3	63	7,3	

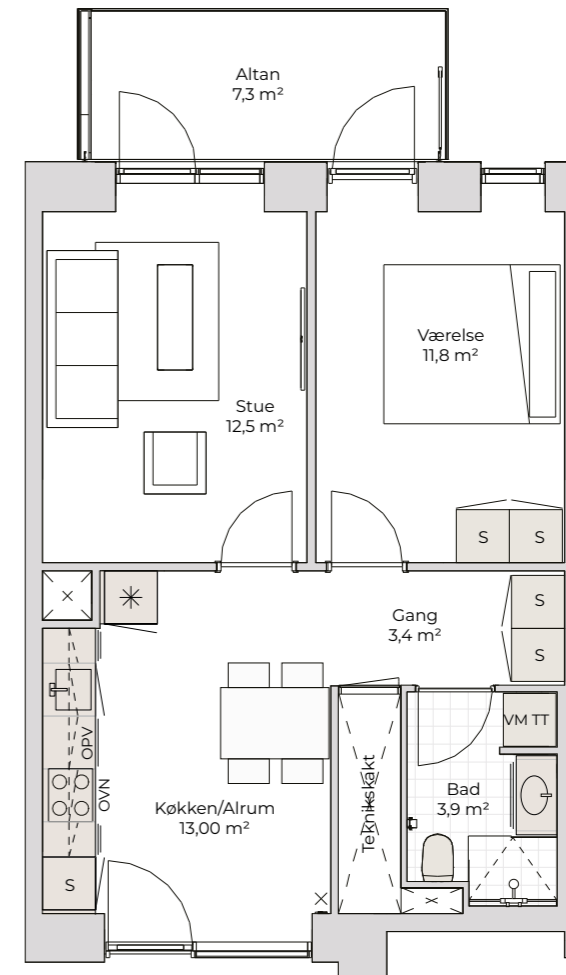
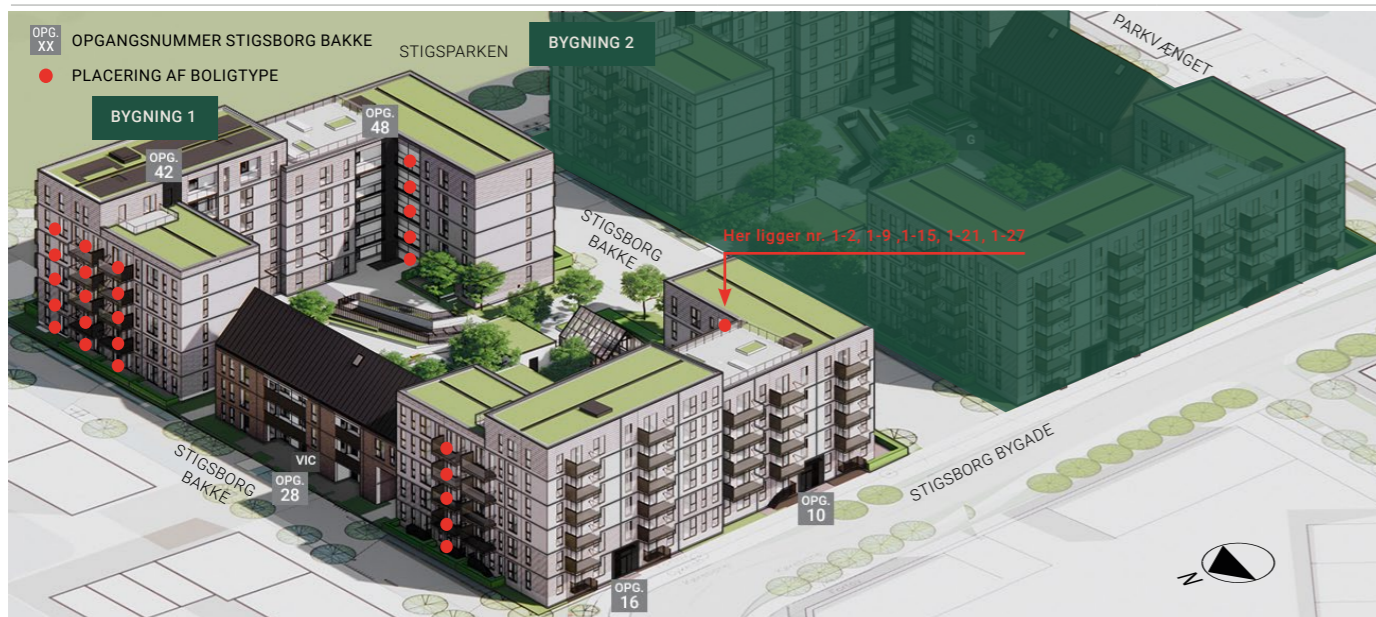

NOTE:

- Lejligheden har depot i kælder på ca. 3 m²
- Gældende for lejligheder i stueetagen:
- I stueetagen har lejligheden privat terrasse
- Se terrasseoversigt for størrelse og placering
- Lejlighed nr. 1-2, 1-34 og 1-35 har trappe ned til terrassen

- Dørtelefon
- Køle-fryseskab
- Induktionsplade
- Induktionsplade og indbygningsovn
- Opvaskemaskine
- Højskab med indbygningsovn
- Vaskemaskine og tørretumbler
- Højskab
- Skydedørsskab

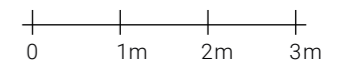

BYGNING 1

D

2 VÆRELSE

BOLIGNR.	ADRESSE	BRUTTO AREAL M ²	ALTAN M ²	TERRASSE M ²
1-90	Stigsborg Bakke 42, 1. sal, lejl. 5	69	7,3	
1-96	Stigsborg Bakke 42, 2. sal, lejl. 5	69	7,3	
1-102	Stigsborg Bakke 42, 3. sal, lejl. 5	69	7,3	
1-108	Stigsborg Bakke 42, 4. sal, lejl. 5	69	7,3	

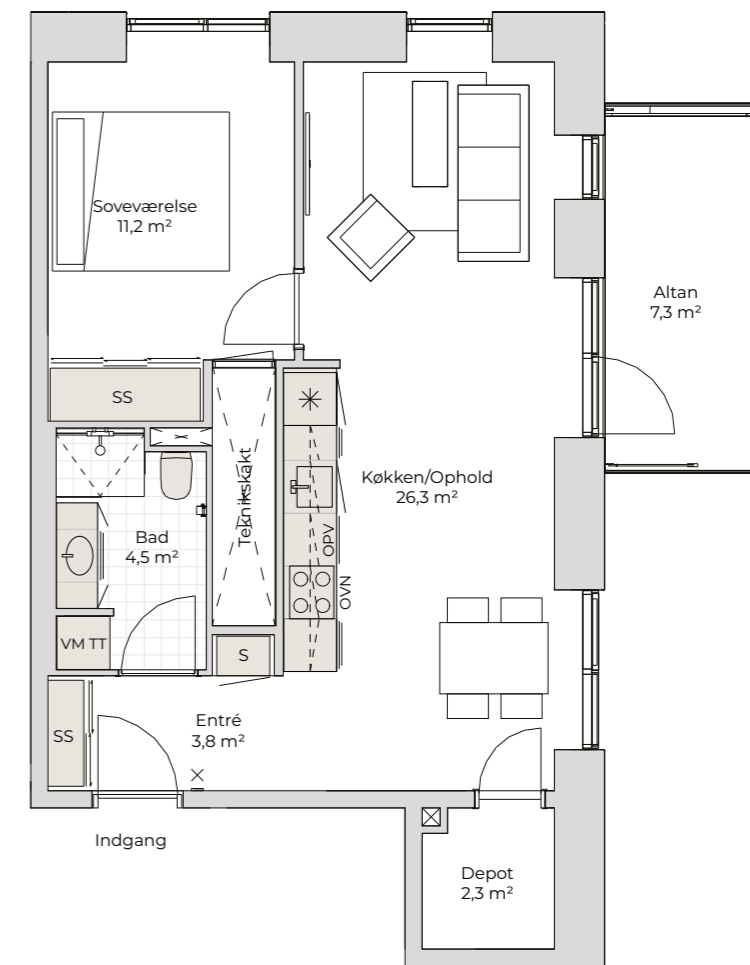

-  Dørtelefon
-  Køle-fryseskab
-  Induktionsplade
-  Induktionsplade og indbygningsovn
-  Opvaskemaskine
-  Højskab med indbygningsovn
-  Vaskemaskine og tørretumbler
-  Højskab

 SS Skydedørsskab

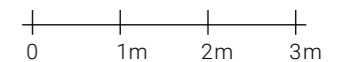

BYGNING 1
D2
 2 VÆRELSE

BOLIGNR.	ADRESSE	BRUTTO AREAL M ²	ALTAN M ²	TERRASSE M ²
1-83	Stigsborg Bakke 42, st. tv.	66		10

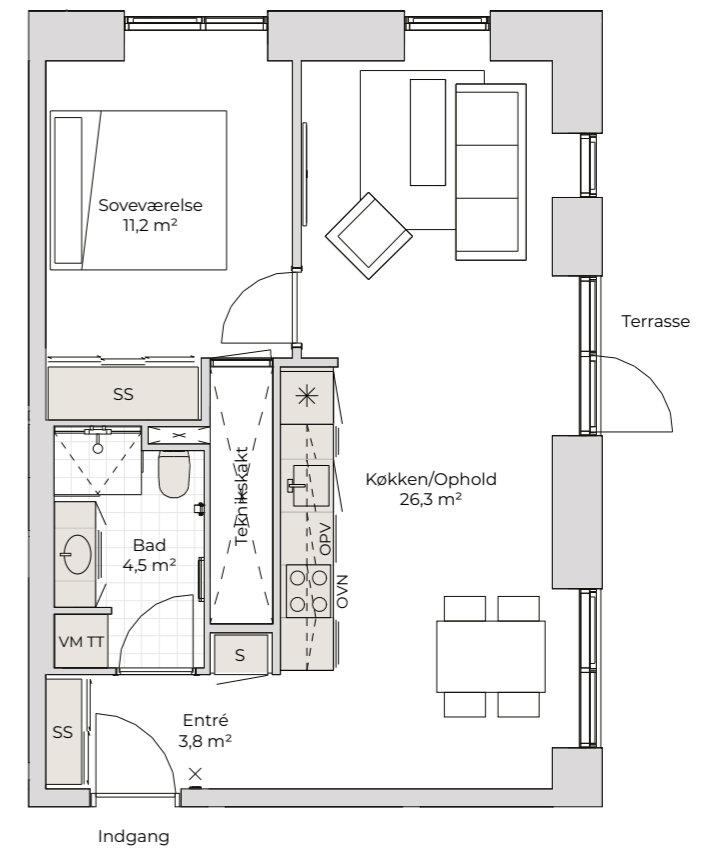

NOTE:

- Lejligheden har depot i kælder på ca. 4 m²
- Lejligheden har privat terrasse
- Se terrasseoversigt for størrelse og placering



- Dørtelefon
- Køle-fryseskab
- Induktionsplade
- Induktionsplade og indbygningsovn
- Opvaskemaskine
- Højskab med indbygningsovn
- Vaskemaskine og tørretumbler
- Højskab
- Skydedørsskab

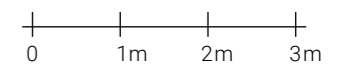

BYGNING 1

D3

3 VÆRELSE

BOLIGNR.	ADRESSE	BRUTTO AREAL M ²	ALTAN M ²	TAGTERRASSE M ²
1-111	Stigsborg Bakke 42, 5. sal, lejl. 2	112	7,3	19,3

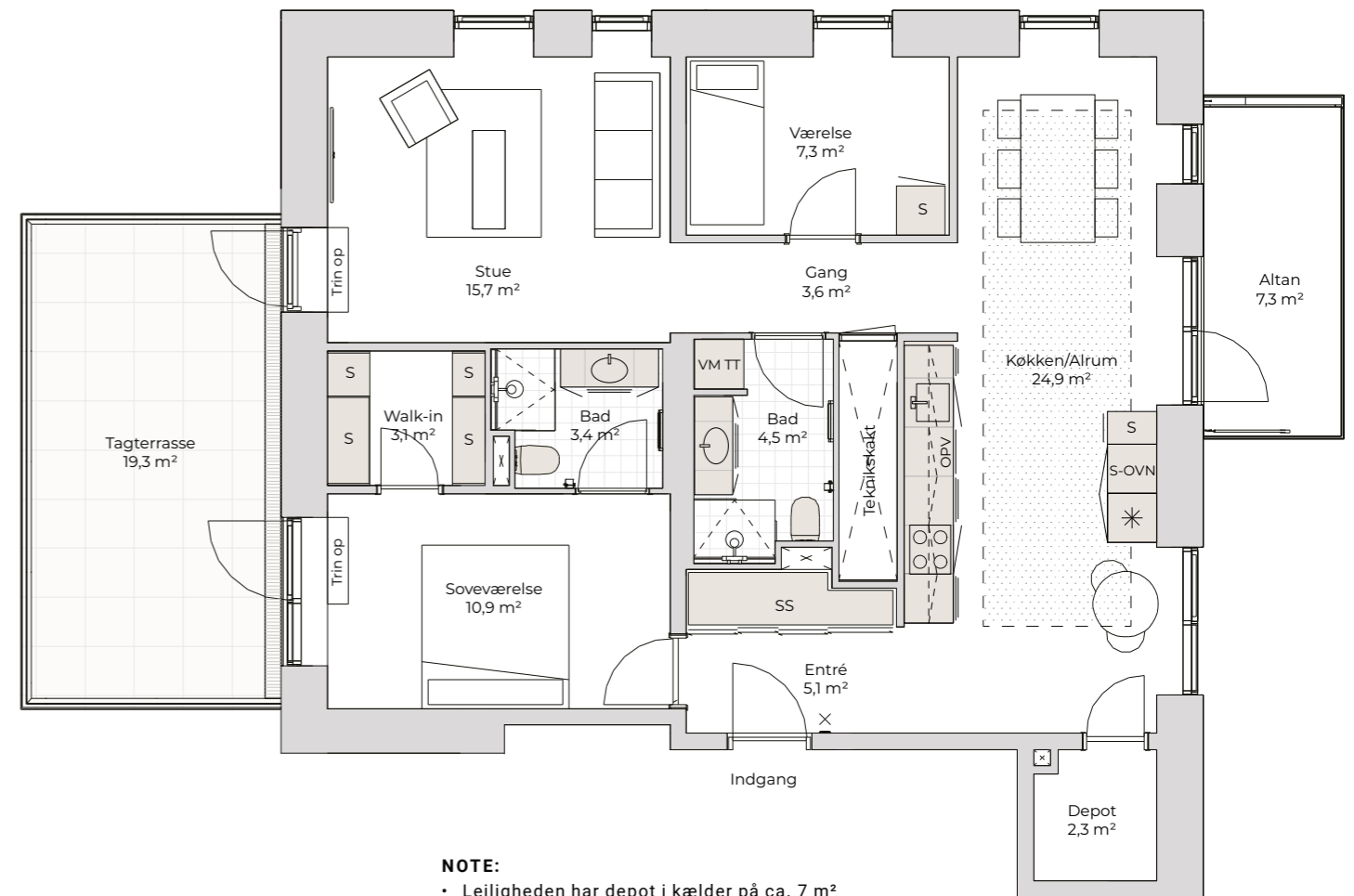

NOTE:

- Lejligheden har depot i kælder på ca. 7 m²
- Lejligheden har ekstra aptering:
- Core bordplade i køkken
- Håndklædetørrer i begge badeværelser
- Rainshower i begge brusenicher
- Akustikregulerende gipsloft i markeret zone i køkken
- Markise på tagterrasse



☒ Dørtelefon

✳ Køle-fryseskab

○○ Induktionsplade

○○ Induktionsplade og indbygningsovn

OPV Opvaskemaskine

S-OVN Højskab med indbygningsovn

VM TT Vaskemaskine og tørretumbler

S Højskab

SS Skydedørsskab

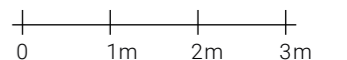

BYGNING 1

E

3 VÆRELSE

BOLIGNR.	ADRESSE	BRUTTO AREAL M ²	ALTAN M ²	TERRASSE M ²
1-12	Stigsborg Bakke 10, 1. sal, lejl. 6	77	6,8	
1-18	Stigsborg Bakke 10, 2. sal, lejl. 6	77	6,8	
1-24	Stigsborg Bakke 10, 3. sal, lejl. 6	77	6,8	
1-30	Stigsborg Bakke 10, 4. sal, lejl. 6	77	6,8	
1-118	Stigsborg Bakke 48, 1. sal, lejl. 1	78	6,8	
1-123	Stigsborg Bakke 48, 2. sal, lejl. 1	78	6,8	
1-128	Stigsborg Bakke 48, 3. sal, lejl. 1	78	6,8	
1-133	Stigsborg Bakke 48, 4. sal, lejl. 1	78	6,8	

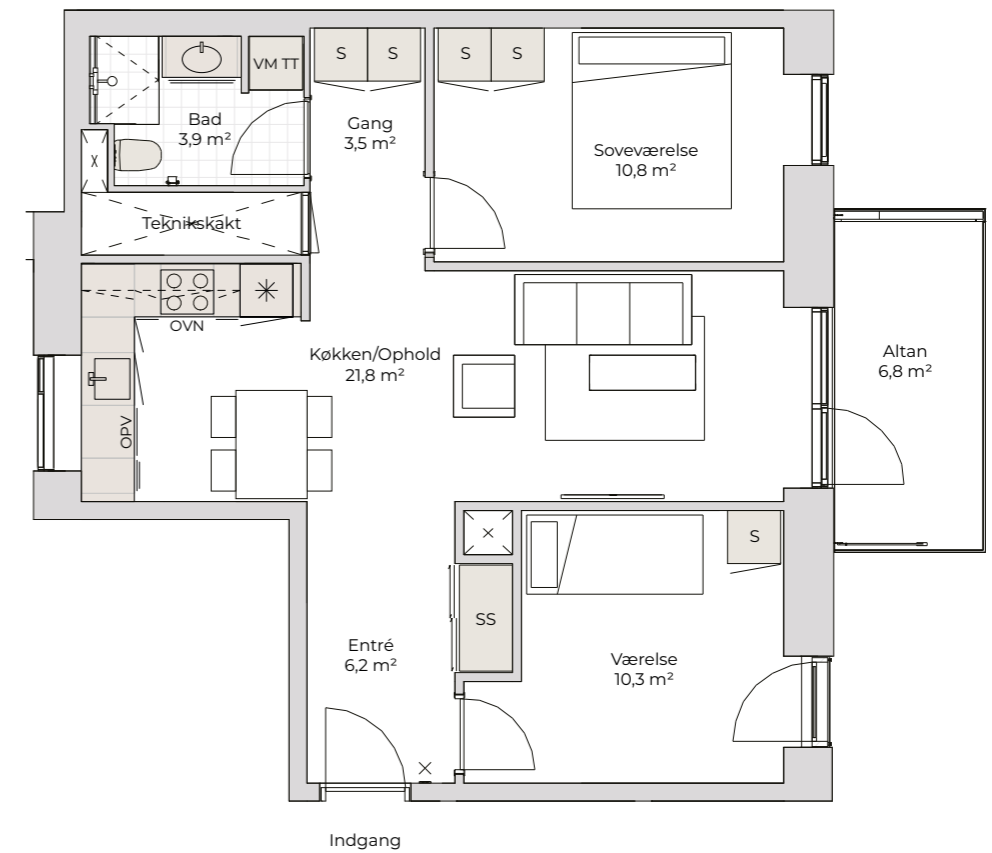

NOTE:

- Lejligheden har depot i kælderen på ca. 3 m²

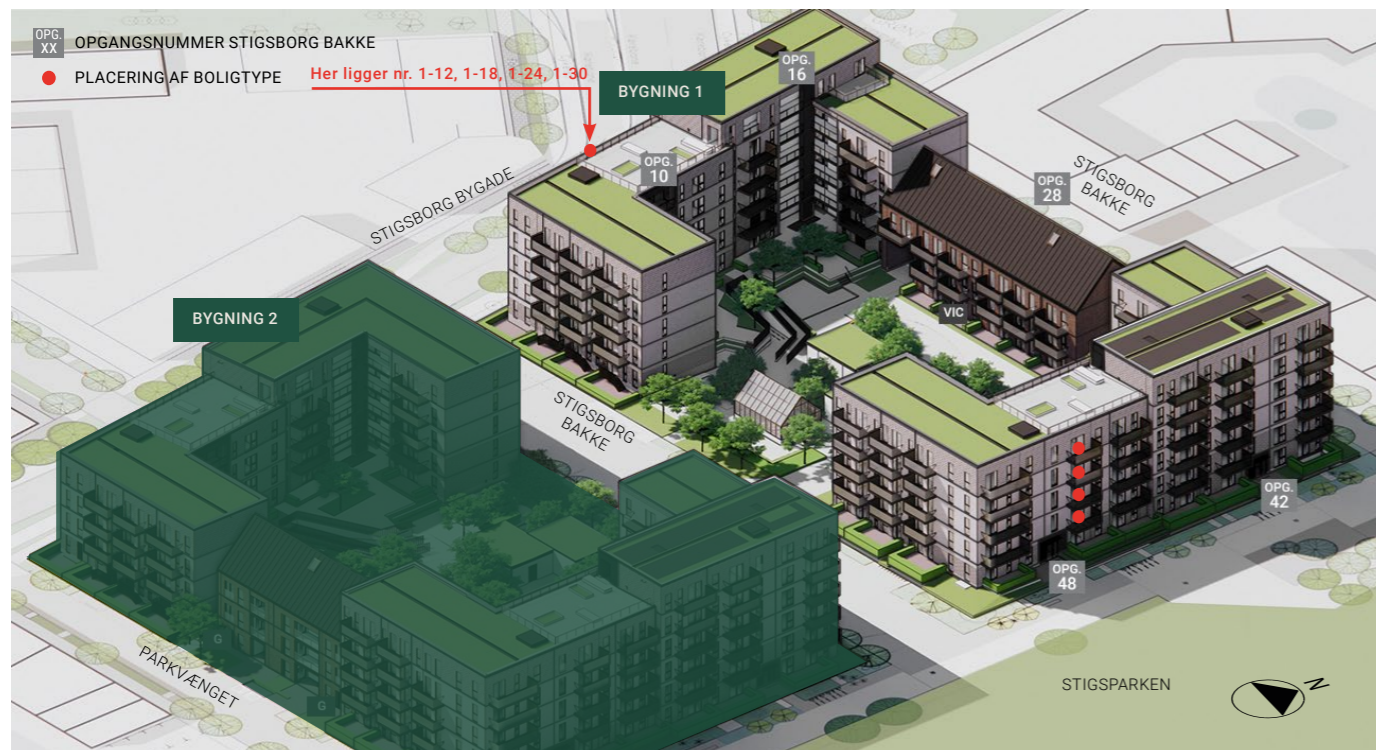

-  Dørtelefon
-  Køle-fryseskab
-  Induktionsplade
-  Induktionsplade og indbygningsovn
-  Opvaskemaskine
-  Vaskemaskine og tørretumbler
-  Højskab
-  Højskab

-  Skydedørsskab

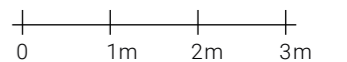

BYGNING 1

E1

3 VÆRELSE

BOLIGNR.	ADRESSE	BRUTTO AREAL M ²	ALTAN M ²	TERRASSE M ²
1-37	Stigsborg Bakke 16, 1. sal, lejl. 1	78	7,3	
1-43	Stigsborg Bakke 16, 2. sal, lejl. 1	78	7,3	
1-49	Stigsborg Bakke 16, 3. sal, lejl. 1	78	7,3	
1-55	Stigsborg Bakke 16, 4. sal, lejl. 1	78	7,3	
1-61	Stigsborg Bakke 16, 5. sal, lejl. 1	79	7,3	
1-91	Stigsborg Bakke 42, 1. sal, lejl. 6	78	7,3	
1-97	Stigsborg Bakke 42, 2. sal, lejl. 6	78	7,3	
1-103	Stigsborg Bakke 42, 3. sal, lejl. 6	78	7,3	
1-109	Stigsborg Bakke 42, 4. sal, lejl. 6	78	7,3	
1-112	Stigsborg Bakke 42, 5. sal, lejl. 3	79	7,3	

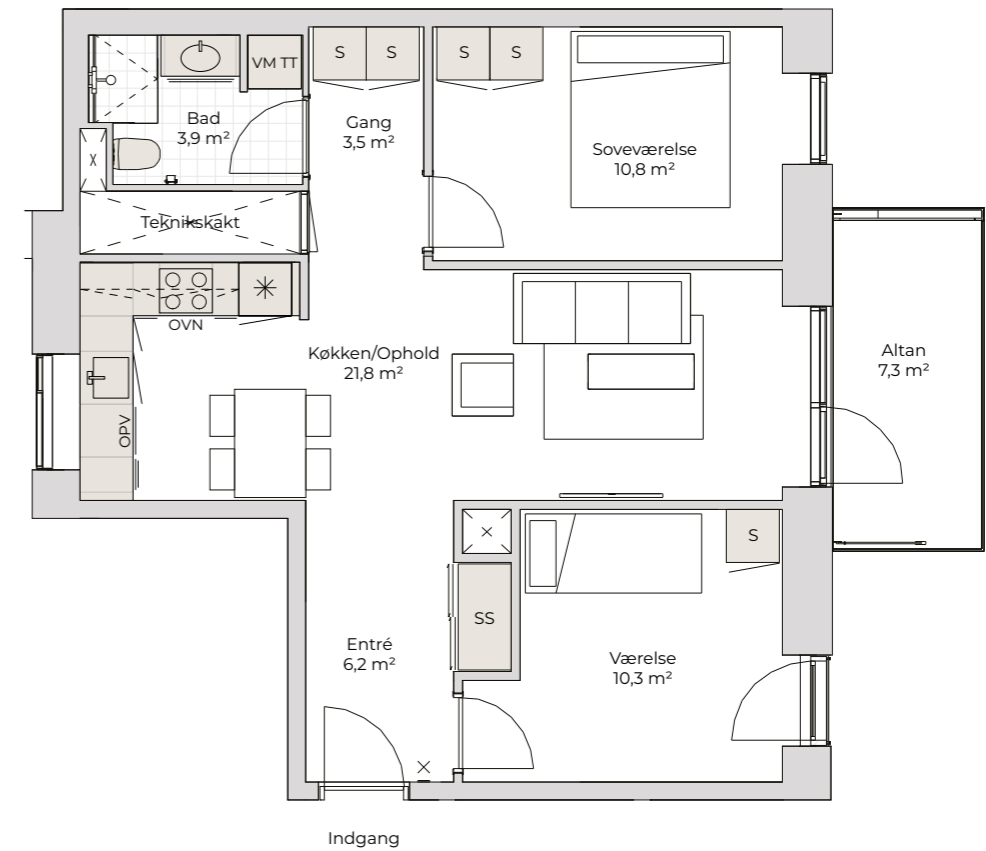

NOTE:

- Lejligheden har depot i kælder på ca. 3 m²



☒ Dørtelefon

✳ Køle-fryseskab

○○ Induktionsplade

○○ Induktionsplade og indbygningsovn
OVN

OPV Opvaskemaskine

S-OVN Højskab med indbygningsovn

VM TT Vaskemaskine og tørretumbler

S Højskab

SS Skydedørsskab

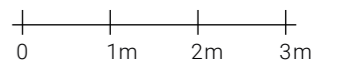

BYGNING 1

E2

2 VÆRELSE

BOLIGNR.	ADRESSE	BRUTTO AREAL M ²	ALTAN M ²	TERRASSE M ²
1-5	Stigsborg Bakke 10, st. th.	66		2
1-32	Stigsborg Bakke 16, st. tv.	67		1
1-84	Stigsborg Bakke 42, st. th.	67		12
1-114	Stigsborg Bakke 48, st. tv.	68		10

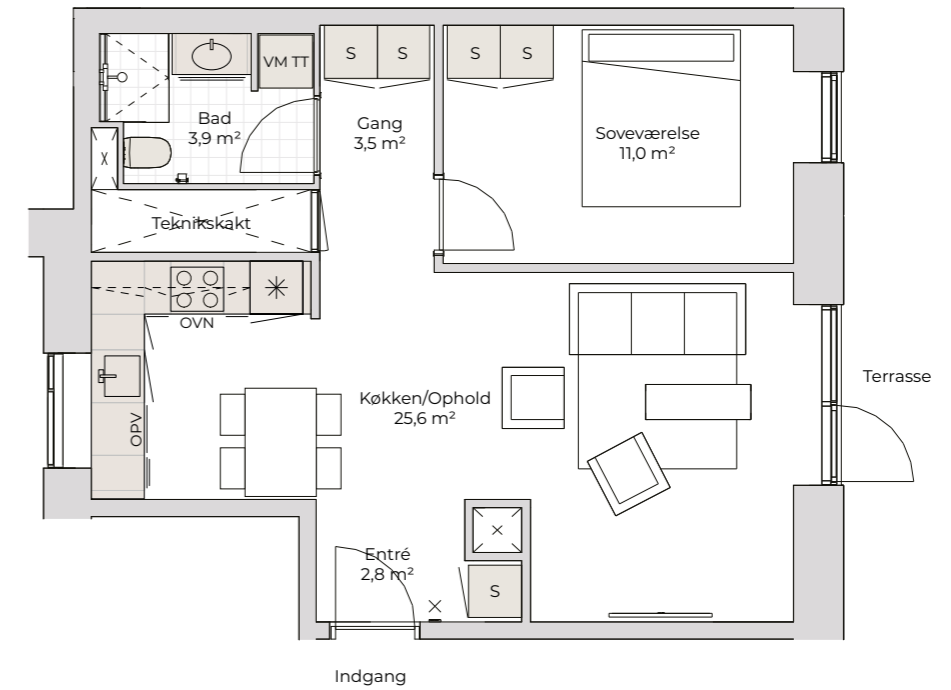

NOTE:

- Lejligheden har depot i kælder på ca. 3 m²
- Gældende for lejligheder i stueetagen:
- Lejligheden har privat terrasse
- Se terrasseoversigt for størrelse og placering
- Lejlighed nr. 1-5 og 1-32 har trapper ned til terrassen

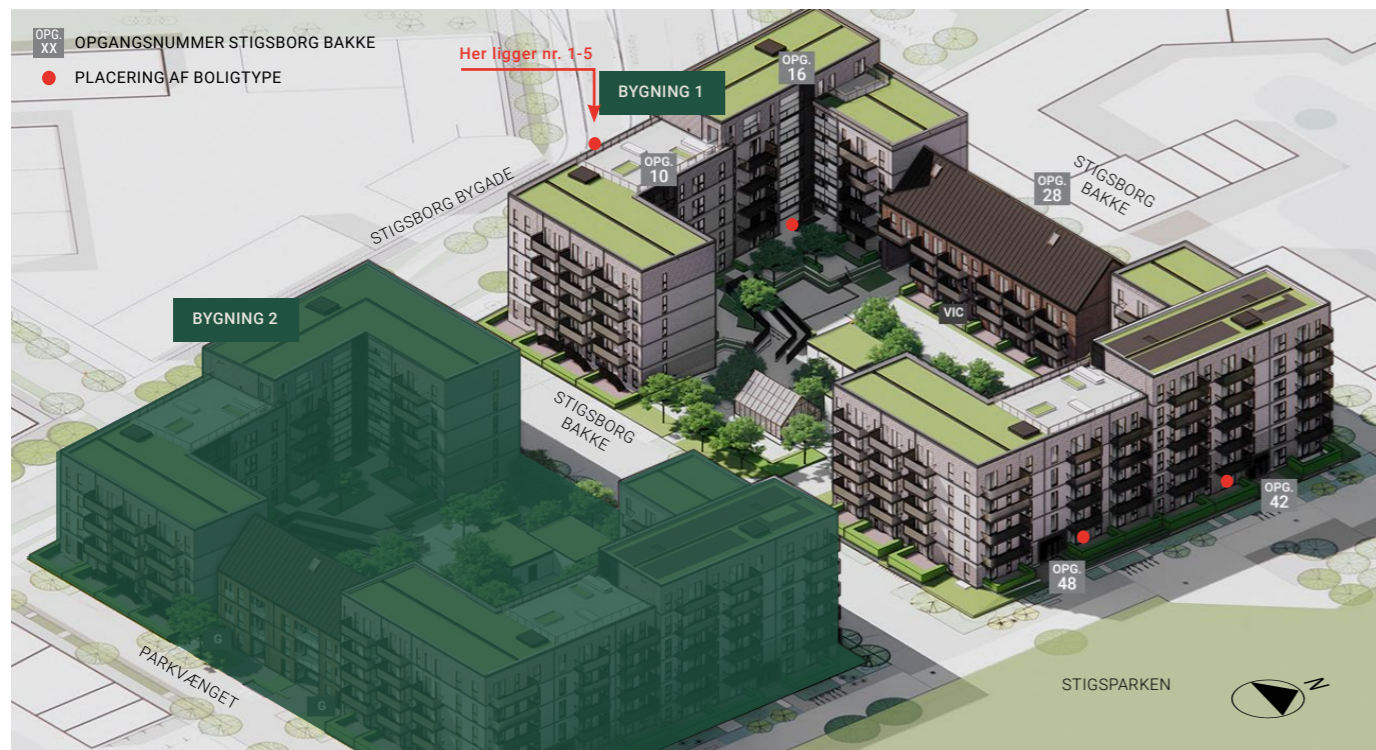

- Dørtelefon
- Køle-fryseskab
- Induktionsplade
- Induktionsplade og indbygningsovn
- Opvaskemaskine
- Vaskemaskine og tørretumbler
- Højskab med indbygningsovn
- Højskab

Skydedørsskab

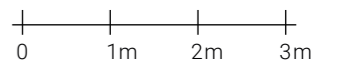

BYGNING 1

F

4 VÆRELSER

BOLIGNR.	ADRESSE	BRUTTO AREAL M ²	ALTAN M ²	TERRASSE M ²
1-119	Stigsborg Bakke 48, 1. sal, lejl. 2	125	10,4 + 6,8	
1-124	Stigsborg Bakke 48, 2. sal, lejl. 2	125	10,4 + 6,8	
1-129	Stigsborg Bakke 48, 3. sal, lejl. 2	125	10,4 + 6,8	
1-134	Stigsborg Bakke 48, 4. sal, lejl. 2	125	10,4 + 6,8	

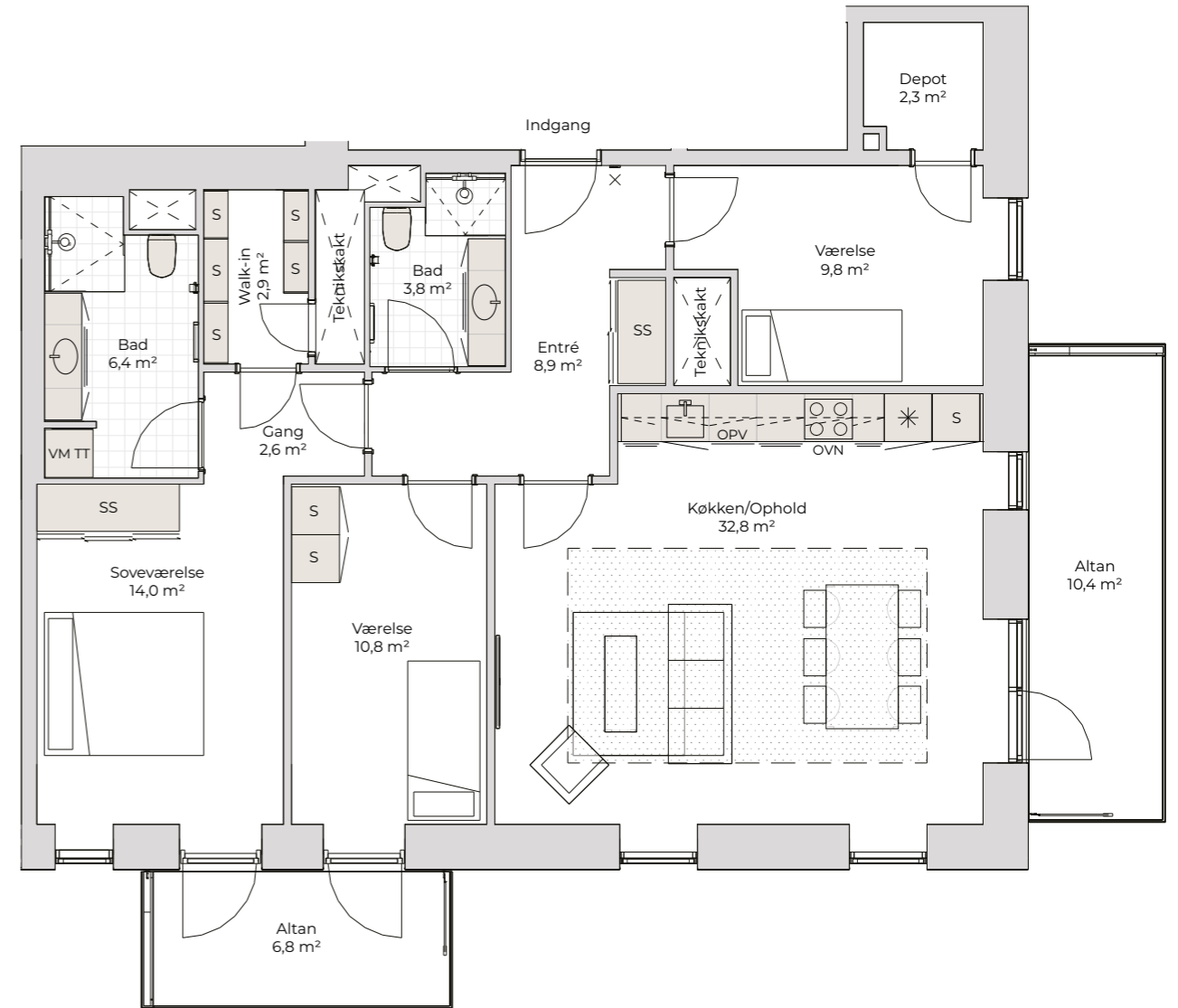

☒ Dørtelefon

* Køle-fryseskab

○○ Induktionsplade

○○ Induktionsplade og indbygningsovn

OPV Opvaskemaskine

S-OVN Højskab med indbygningsovn

VM TT Vaskemaskine og tørretumbler

S Højskab

SS Skydedørsskab

NOTE:

- Lejligheden har depot i kælder på ca. 4 m²
- Lejligheden har ekstra aptering:
- Core bordplade i køkken
- Håndklædetørrer i begge badeværelser
- Rainshower i begge brusenicher
- Akustikregulerende gipsloft i markeret zone i køkken/ophold
- Dør mellem entré og køkken/ophold er med glasrude

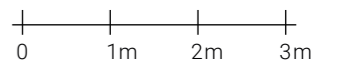

BYGNING 1
F2
 4 VÆRELSER

BOLIGNR.	ADRESSE	BRUTTO AREAL M ²	ALTAN M ²	TERRASSE M ²
1-115	Stigsborg Bakke 48, st. th.	121		15+10

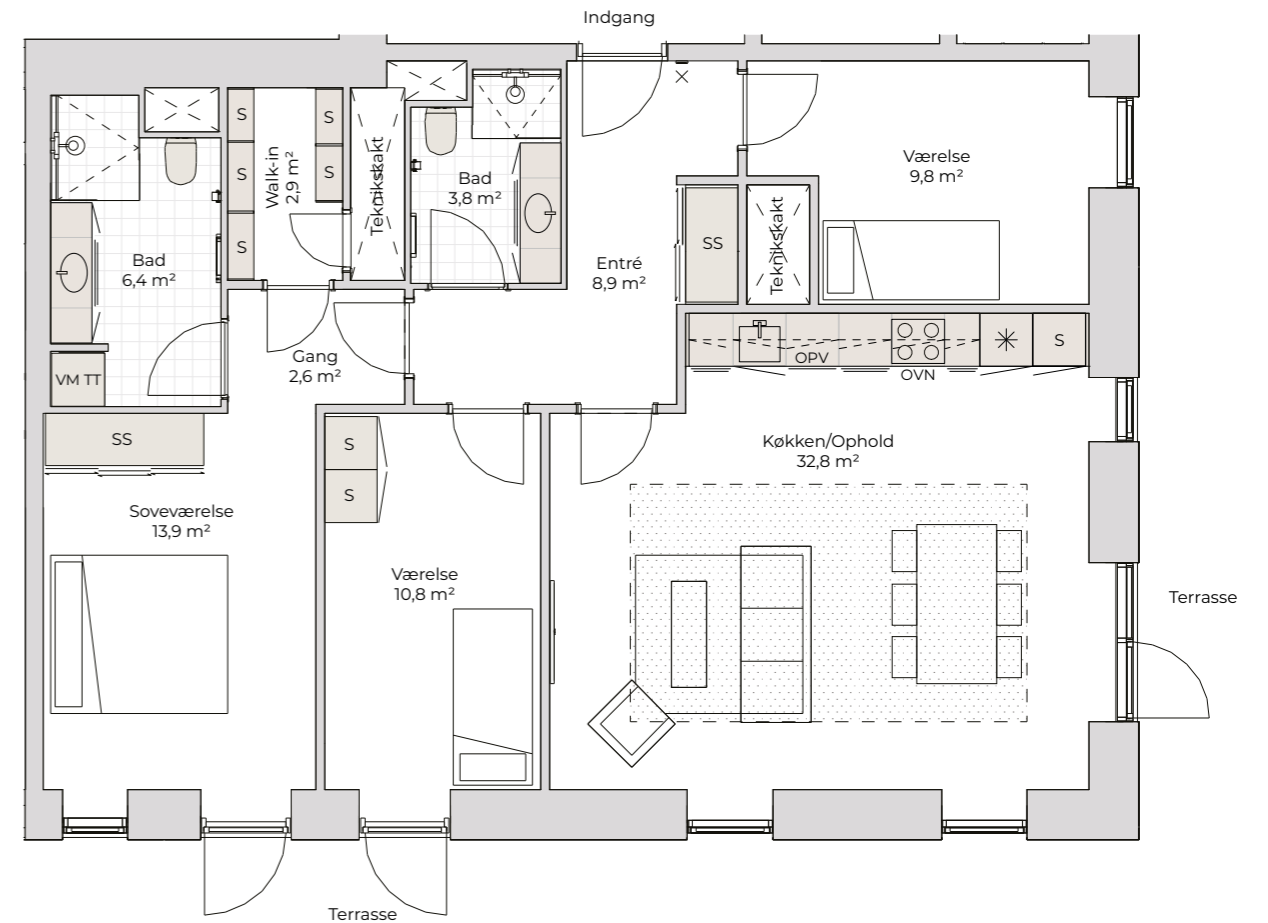

NOTE:

- Lejligheden har depot i kælder på ca. 4 m²
 - Lejligheden har 2 private terrasser
 - Se terrasseoversigt for størrelse og placering
- Lejligheden har ekstra aptering:

- Core bordplade i køkken
- Håndklædetørrer i begge badeværelser
- Rainshower i begge brusenicher
- Akustikregulerende gipsloft i markeret zone i køkken/ophold
- Dør mellem entré og køkken/ophold er med glasrude

☒ Dørtelefon

✳ Køle-fryseskab

○○ Induktionsplade

○○ Induktionsplade og indbygningsovn

OPV Opvaskemaskine

S-OVN Højskab med indbygningsovn

VM TT Vaskemaskine og tørretumbler

S Højskab

SS Skydedørsskab

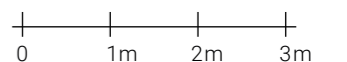

BYGNING 1

G

2 VÆRELSE

BOLIGNR.	ADRESSE	BRUTTO AREAL M ²	ALTAN M ²	TERRASSE M ²
1-11	Stigsborg Bakke 10, 1. sal, lejl. 5	63	6,8	
1-17	Stigsborg Bakke 10, 2. sal, lejl. 5	63	6,8	
1-23	Stigsborg Bakke 10, 3. sal, lejl. 5	63	6,8	
1-29	Stigsborg Bakke 10, 4. sal, lejl. 5	63	6,8	

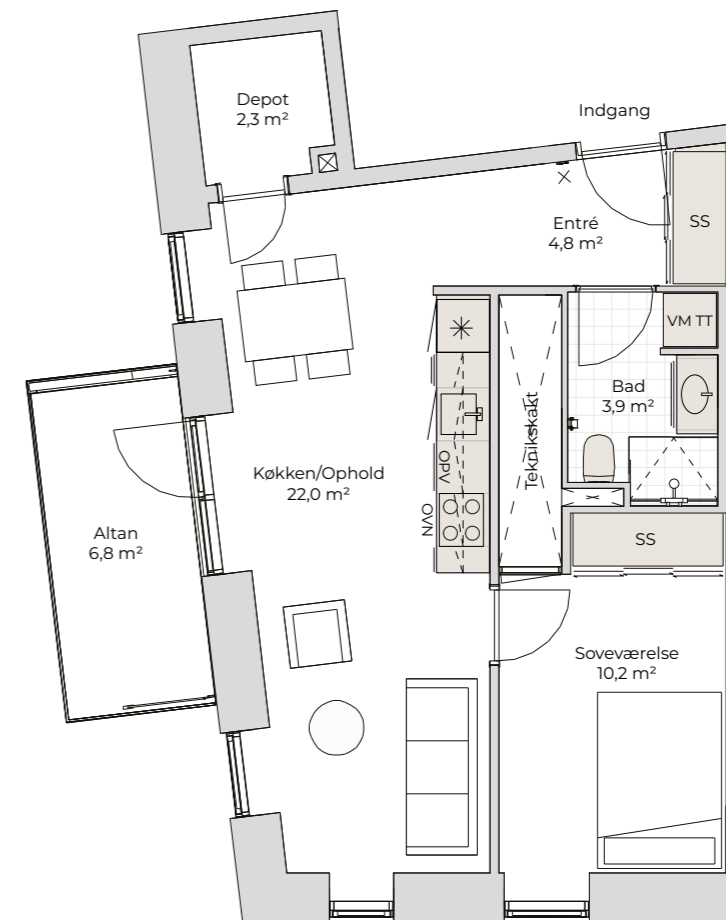

-  Dørtelefon
-  Køle-fryseskab
-  Induktionsplade
-  Induktionsplade og indbygningsovn
-  Opvaskemaskine
-  Højskab med indbygningsovn
-  Vaskemaskine og tørretumbler
-  Højskab
-  Skydedørsskab

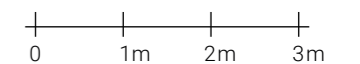

BYGNING 1

G2

2 VÆRELSE

BOLIGNR.	ADRESSE	BRUTTO AREAL M ²	ALTAN M ²	TERRASSE M ²
1-4	Stigsborg Bakke 10, st. tv.	60		10

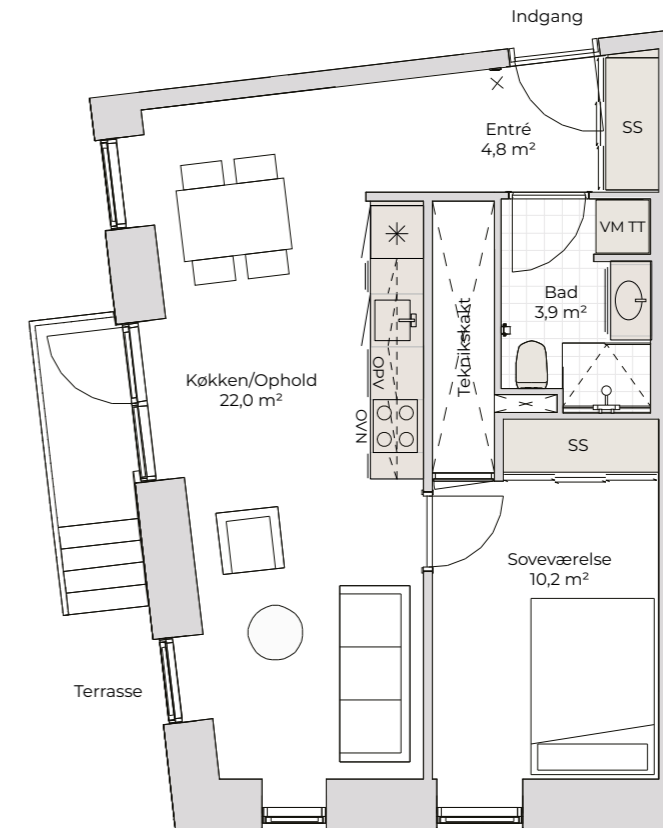

NOTE:

- Lejligheden har depot i kælder på ca. 3 m²
- Lejligheden har privat terrasse med trappe
- Se terrasseoversigt for størrelse og placering



-  Dørtelefon
-  Køle-fryseskab
-  Induktionsplade
-  Induktionsplade og indbygningsovn
-  Opvaskemaskine
-  Højskab med indbygningsovn
-  Vaskemaskine og tørretumbler
-  Højskab

 Skydedørsskab

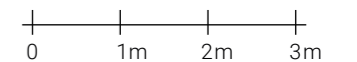

BYGNING 1

H

3 VÆRELSE

BOLIGNR.	ADRESSE	BRUTTO AREAL M ²	ALTAN M ²	TERRASSE M ²
1-38	Stigsborg Bakke 16, 1. sal, lejl. 2	81	6,8	
1-44	Stigsborg Bakke 16, 2. sal, lejl. 2	81	6,8	
1-50	Stigsborg Bakke 16, 3. sal, lejl. 2	81	6,8	
1-56	Stigsborg Bakke 16, 4. sal, lejl. 2	81	6,8	

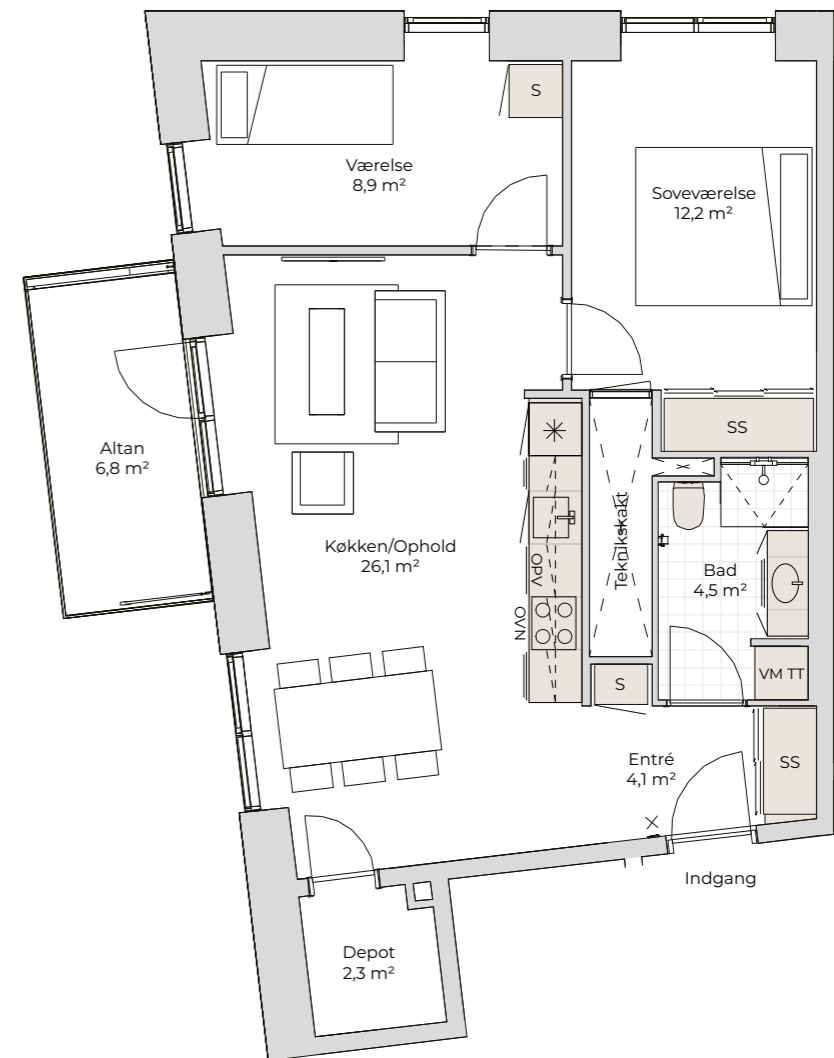

-  Dørtelefon
-  Køle-fryseskab
-  Induktionsplade
-  Induktionsplade og indbygningsovn
-  Opvaskemaskine
-  Højskab med indbygningsovn
-  Vaskemaskine og tørretumbler
-  Højskab

-  Skydedørsskab

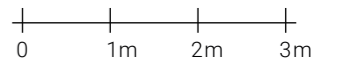

BYGNING 1

H2

3 VÆRELSE

BOLIGNR.	ADRESSE	BRUTTO AREAL M ²	ALTAN M ²	TERRASSE M ²
1-33	Stigsborg Bakke 16, st. th.	77		1

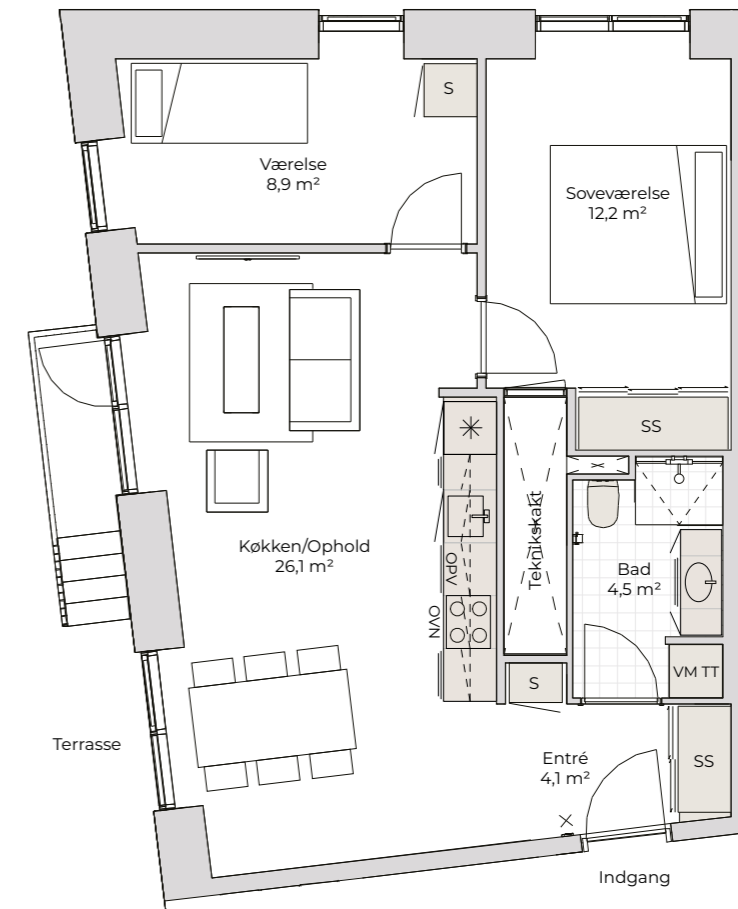

NOTE:

- Lejligheden har depot i kælderen på ca. 4 m²
- Lejligheden har privat terrasse med trappe
- Se terrasseoversigt for størrelse og placering

- ☒ Dørtelefon
- ✳ Køle-fryseskab
- Induktionsplade
- Induktionsplade og indbygningsovn
- OPV Opvaskemaskine
- S-OVN Højskab med indbygningsovn
- VM TT Vaskemaskine og tørretumbler
- S Højskab
- SS Skydedørsskab

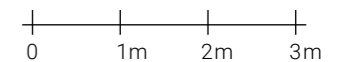

BYGNING 1

H3

4 VÆRELSE

BOLIGNR.	ADRESSE	BRUTTO AREAL M ²	ALTAN M ²	TAGTERRASSE M ²
1-62	Stigsborg Bakke 16, 5. sal, lejl. 2	119	6,8	23,0

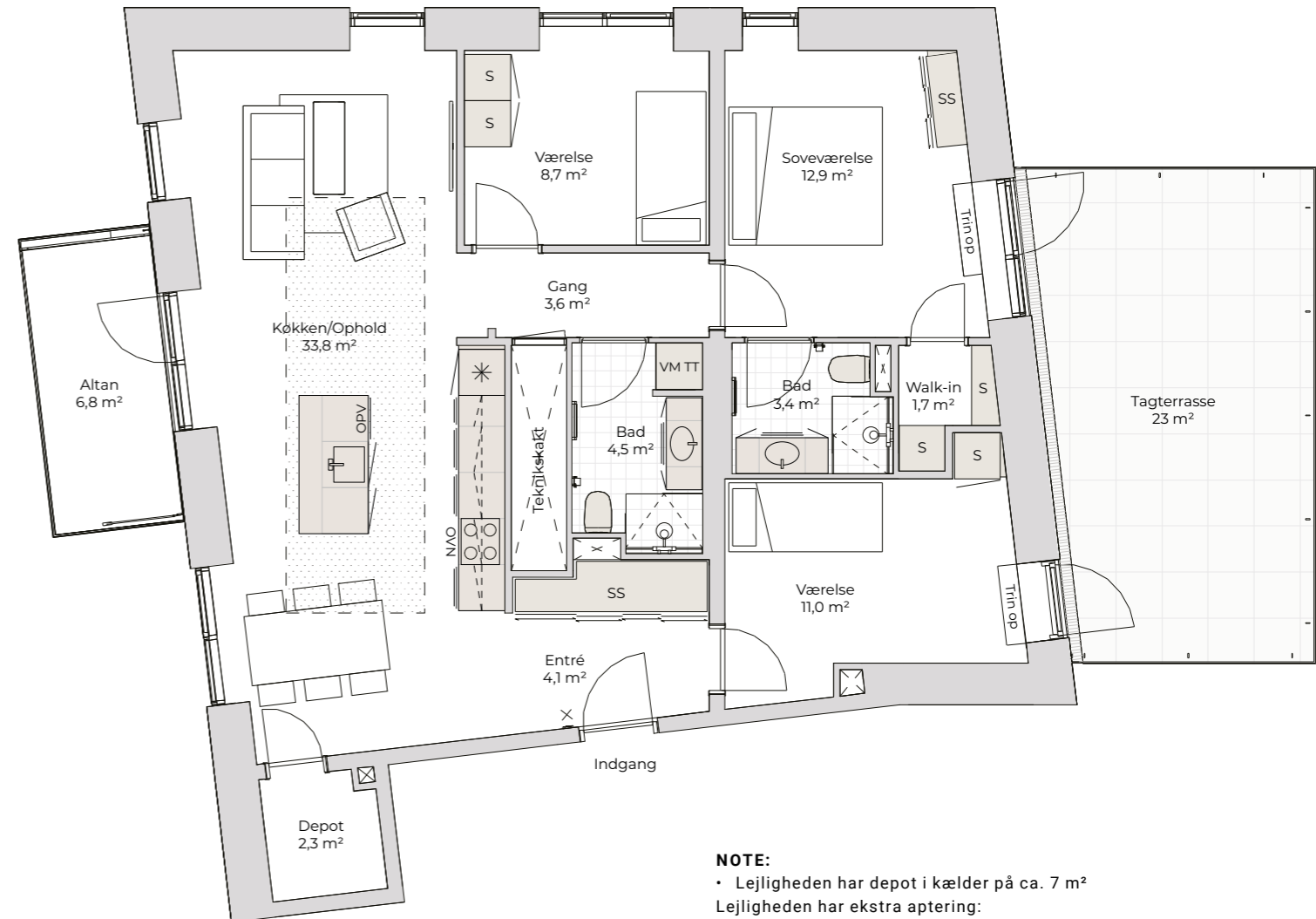

NOTE:

- Lejligheden har depot i kælder på ca. 7 m²
- Lejligheden har ekstra aptering:
- Core bordplade i køkken
- Håndklædetørrer i begge badeværelser
- Rainshower i begge brusenicher
- Akustikregulerende gipsloft i markeret zone i køkken
- Markise på tagterrasse



☒ Dørtelefon

✳ Køle-fryseskab

○○ Induktionsplade

○○ Induktionsplade og indbygningsovn

OPV Opvaskemaskine

S-OVN Højskab med indbygningsovn

VM TT Vaskemaskine og tørretumbler

S Højskab

SS Skydedørsskab

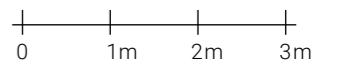

BYGNING 1

J

3 VÆRELSE

BOLIGNR.	ADRESSE	BRUTTO AREAL M ²	ALTAN M ²	TERRASSE M ²
1-68	Stigsborg Bakke 34	83		10
1-71	Stigsborg Bakke 28, 1. sal, lejl. 3	83	7,3	
1-76	Stigsborg Bakke 28, 2. sal, lejl. 3	78	7,3	
1-77	Stigsborg Bakke 28, 2. sal, lejl. 4	83	7,3	

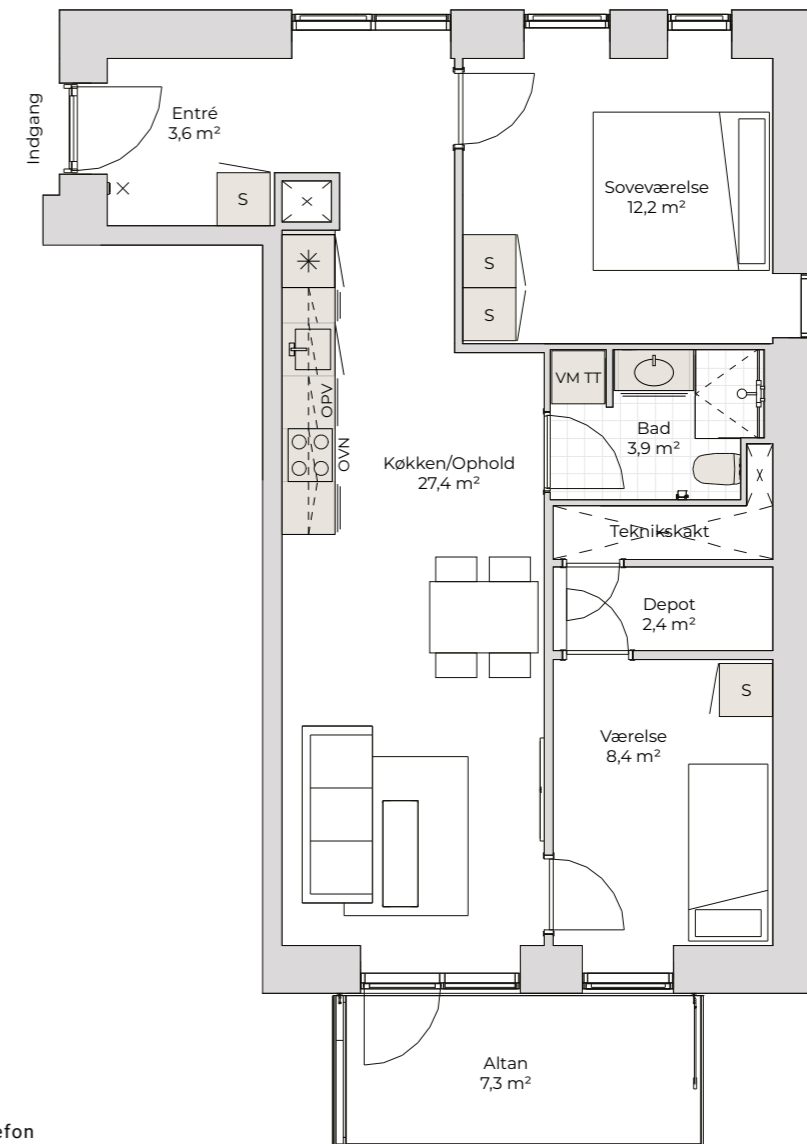

-  Dørtelefon
-  Køle-fryseskab
-  Induktionsplade
-  Induktionsplade og indbygningsovn
-  Opvaskemaskine
-  Højskab med indbygningsovn
-  Vaskemaskine og tørretumbler
-  Højskab
-  Skydedørsskab

NOTE:

- Lejligheden har depot i kælder på ca. 3 m²
- Gældende for lejligheder i stueetagen:
- I stueetagen har lejligheden privat terrasse
- Se terrasseoversigt for størrelse og placering

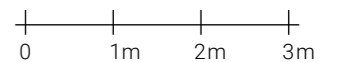

BYGNING 1

K

2 VÆRELSE

BOLIGNR.	ADRESSE	BRUTTO AREAL M ²	ALTAN M ²	TERRASSE M ²
1-66	Stigsborg Bakke 30	55		10
1-67	Stigsborg Bakke 32	54		10
1-72	Stigsborg Bakke 28, 1. sal, lejl. 4	54	7,3	
1-73	Stigsborg Bakke 28, 1. sal, lejl. 5	55	7,3	
1-75	Stigsborg Bakke 28, 2. sal, lejl. 2	54	7,3	
1-78	Stigsborg Bakke 28, 2. sal, lejl. 5	54	7,3	
1-79	Stigsborg Bakke 28, 2. sal, lejl. 6	55	7,3	

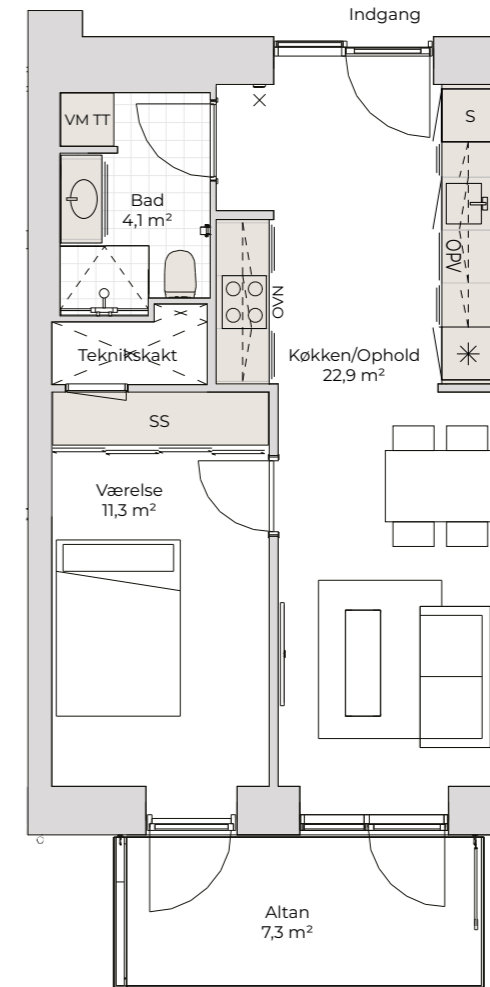

- X Dørtelefon
- * Køle-fryseskab
- OO Induktionsplade
- OO OVN Induktionsplade og indbygningsovn
- OPV Opvaskemaskine
- S-OVN Højskab med indbygningsovn
- VM TT Vaskemaskine og tørretumbler
- S Højskab
- SS Skydedørsskab

NOTE:

- Lejligheden har depot i kælder på ca. 4 m²
- Gældende for lejligheder i stueetagen:
- I stueetagen har lejligheden privat terrasse
- Se terrasseoversigt for størrelse og placering

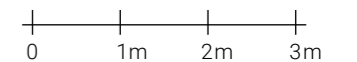

BYGNING 1
K1
 2 VÆRELSE

BOLIGNR.	ADRESSE	BRUTTO AREAL M ²	ALTAN M ²	TERRASSE M ²
1-64	Stigsborg Bakke 24	65		10
1-70	Stigsborg Bakke 28, 1. sal, lejl. 2	65	7,3	

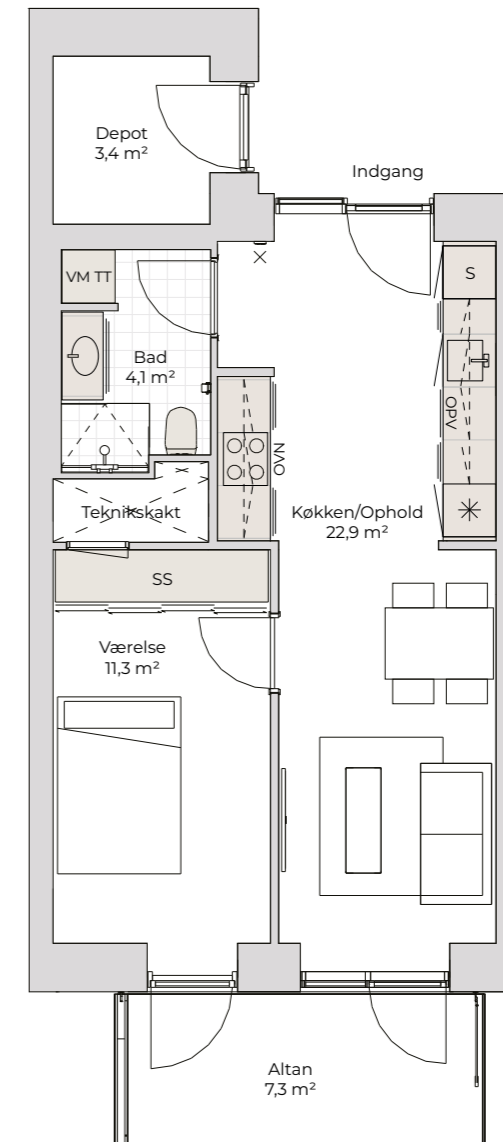

- Dørtelefon
- Køle-fryseskab
- Induktionsplade
- Induktionsplade og indbygningsovn
- Opvaskemaskine
- Højskab med indbygningsovn
- Vaskemaskine og tørretumbler
- Højskab
- Skydedørsskab

NOTE:

- Lejligheden har depot i kælder på ca. 7 m²
- Gældende for lejligheder i stueetagen:
- I stueetagen har lejligheden privat terrasse
- Se terrasseoversigt for størrelse og placering

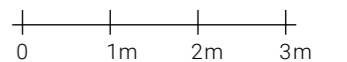

BYGNING 1

M

2 VÆRELSE

BOLIGNR.	ADRESSE	BRUTTO AREAL M ²	ALTAN M ²	TERRASSE M ²
1-69	Stigsborg Bakke 28, 1. sal, lejl. 1	54	6,8	
1-74	Stigsborg Bakke 28, 2. sal, lejl. 1	54	6,8	

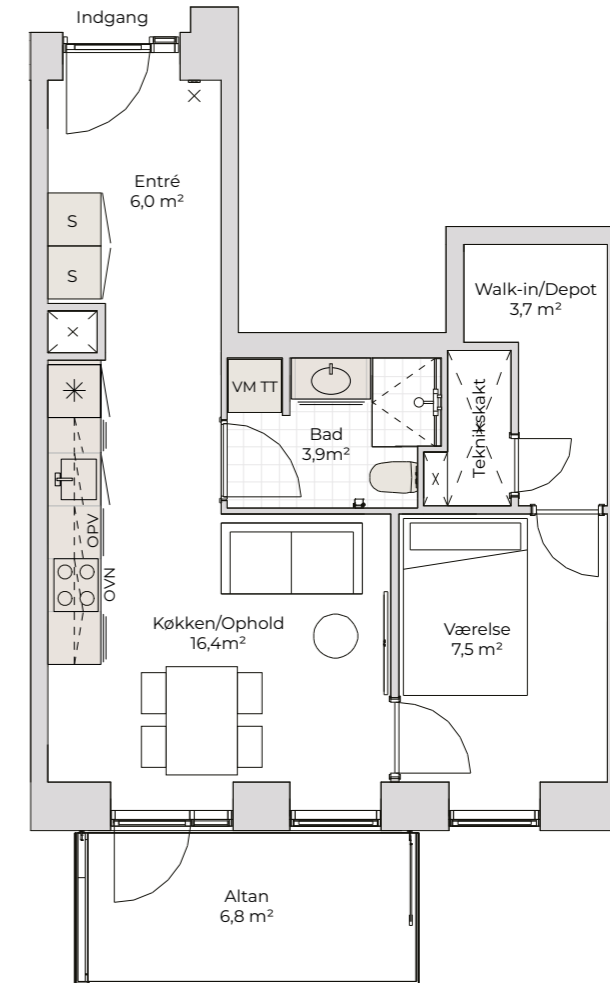

-  Dørtelefon
-  Køle-fryseskab
-  Induktionsplade
-  Induktionsplade og indbygningsovn
-  Opvaskemaskine
-  Højskab med indbygningsovn
-  Vaskemaskine og tørretumbler
-  Højskab
-  Skydedørsskab

NOTE:

- Lejligheden har depot i kælder på ca. 3 m²
- I stueetagen har lejligheden privat terrasse
- Se terrasseoversigt for størrelse og placering

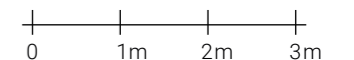

BYGNING 1

0

2 VÆRELSE

BOLIGNR.	ADRESSE	BRUTTO AREAL M ²	ALTAN M ²	TERRASSE M ²
1-110	Stigsborg Bakke 42, 5. sal, lejl. 1	73	8,4	

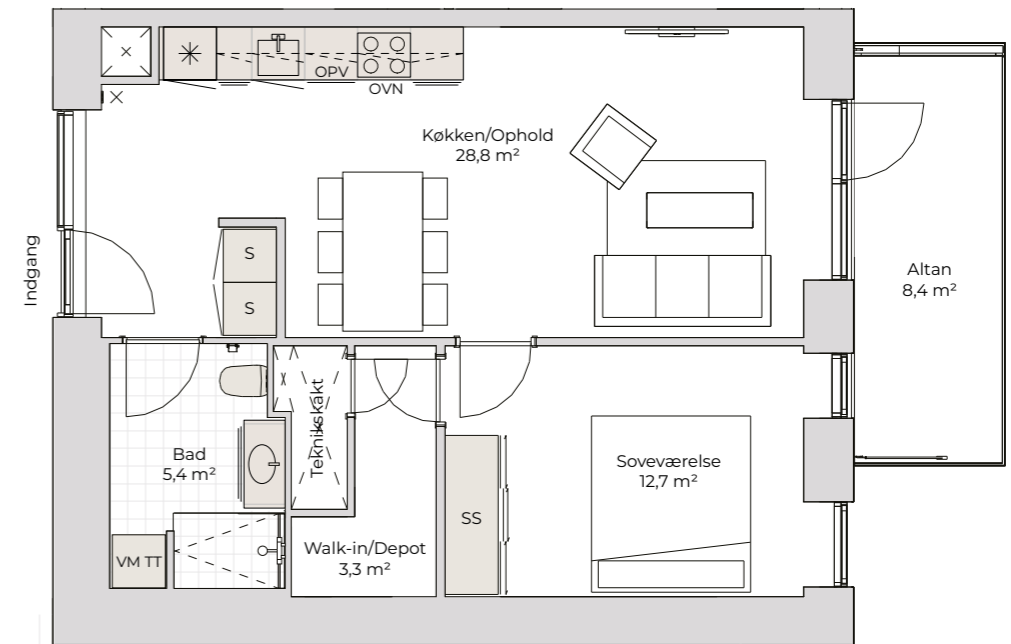

- ☒ Dørtelefon
- ✳ Køle-fryseskab
- ⦿ Induktionsplade
- ⦿⦿ Induktionsplade og indbygningsovn
- OPV Opvaskemaskine
- S-OVN Højskab med indbygningsovn
- VM TT Vaskemaskine og tørretumbler
- S Højskab
- SS Skydedørsskab

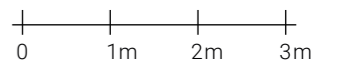

BYGNING 1
01
 2 VÆRELSE

BOLIGNR.	ADRESSE	BRUTTO AREAL M ²	ALTAN M ²	TERRASSE M ²
1-63	Stigsborg Bakke 16, 5. sal, lejl. 3	73		

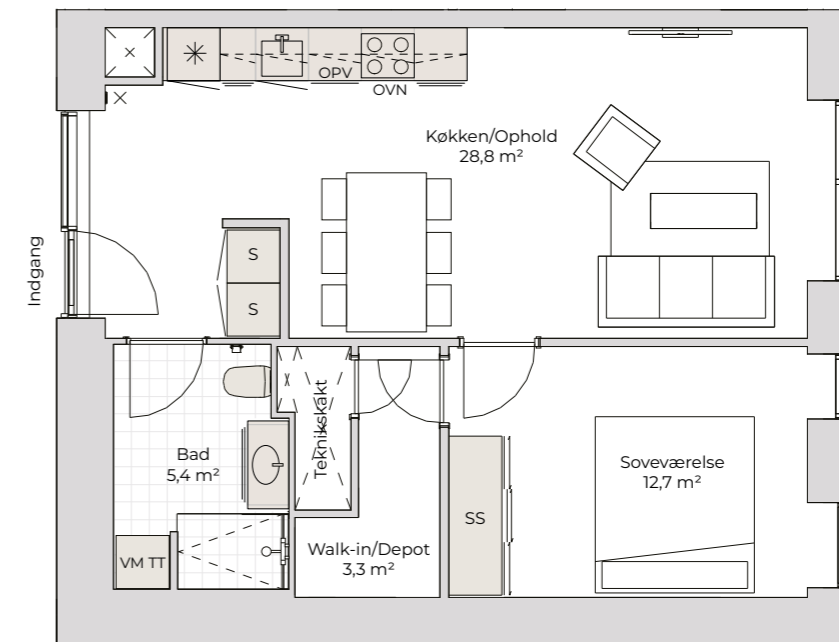

NOTE:
 Lejligheden er uden altan, da den er placeret helt tæt på fælles tagterrasse



- Dørtelefon
- Køle-fryseskab
- Induktionsplade
- Induktionsplade og indbygningsovn
- Opvaskemaskine
- Højskab med indbygningsovn
- Vaskemaskine og tørretumbler
- Højskab
- Skydedørsskab

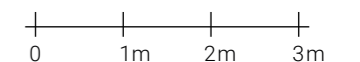

TERRASSEOVERSIGT

BYGNING 1

XX Opgangsnummer - Stigsborg Bakke
XX Bolignummer

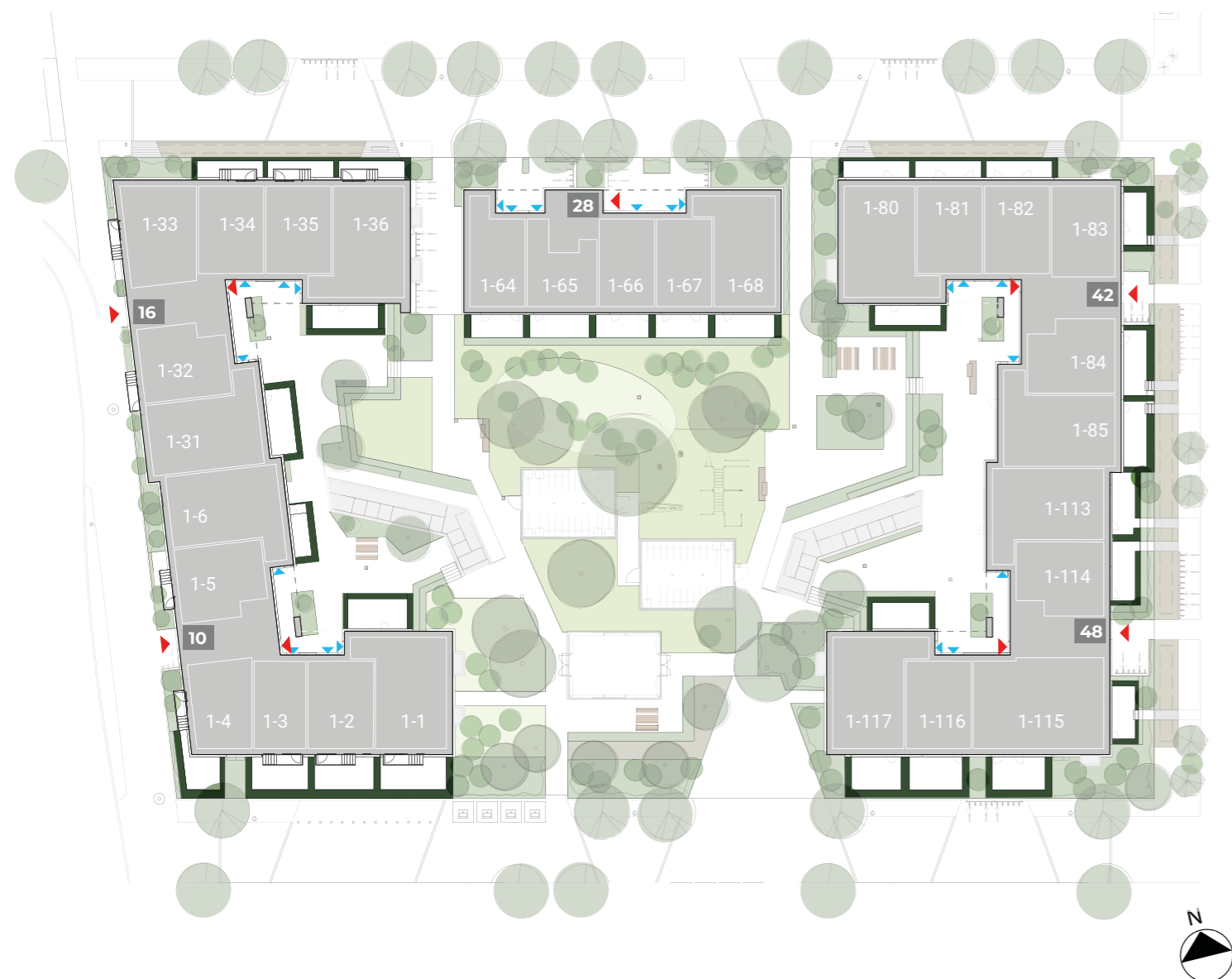

BOLIGNR.	BOLIG TYPE	TERRASSE MOD NORD M ²	TERRASSE MOD SYD M ²	TERRASSE MOD ØST M ²	TERRASSE MOD VEST M ²	TRAPPE NED TIL TERRASSE	BROFORBINDELSE TIL PARK-PROMENADEN
1-1	A	12	15			x	
1-2	C		12			x	
1-3	B		10			x	
1-4	G2		10			x	
1-5	E2				2	x	
1-6	A			7			
1-31	A1			12			
1-32	E2				1	x	
1-33	H2				1	x	
1-34	C	5				x	
1-35	C	5				x	
1-36	A1	5	12			x	
1-64	K1		10				
1-65	M		10				
1-66	K		10				
1-67	K		10				
1-68	J		10				
1-80	A1	8	10				
1-81	C	8					
1-82	C	8					
1-83	D2			10			x
1-84	E2			12			x
1-85	A			12			x
1-113	A			12			x
1-114	E2			10			x
1-115	F2		15	10			x
1-116	C		15				
1-117	A	12	12				

NOTE: AREALER ER EKSKL. TRAPPE